Commission Locale de l'Eau

29 septembre 2022, Raillencourt-Sainte-Olle

Ordre du jour

01

Élection du Président de CLE

02

Élection des Présidents de Commissions Thématiques

03

Bilans 2020 et 2021

04

Etude Volumes prélevables - Point Sécheresse

Election du Président de CLE

Candidature : M. Charles BEAUCHAMP

Élection du Président de la Commission thématique n°1

"Gestion et Protection de la ressource en eau"

Candidature : M. Alain DUPONT

Élection du Président de la Commission thématique n°2

"Cours d'eau et milieux aquatiques"

Candidature : M. Philippe DUBUS

Élection du Président de la Commission thématique n°3

"Erosion des sols"

Candidature :

Élection du Président de la Commission thématique n°4

"Information et Sensibilisation"

Candidature : M. André LEPRETRE

Bilans 2020 et 2021

Bilan 2020

>>> 21 février 2020 : Approbation du SAGE par arrêté inter-préfectoral

14 septembre 2020 : COPIL ZEE

- Définir la nouvelle méthodologie pour délimiter les Zones à Enjeu Environnemental (ZEE)

25 septembre 2020 : CLE élargie, Lécluse

- Présentation de l'avancement du SDAGE Artois-Picardie 2022-2027 par le Directeur de l'Agence de l'Eau Artois-Picardie et le programme de mesure

18 décembre 2020 : CT 3 "Erosion des sols", Morchies

- étude en cours sur CCSA portant sur la connaissance du fonctionnement hydraulique et hydrologique sur le bassin versant du cours d'eau 'L'Hirondelle'
- Témoignage d'un exploitant sur la commune de Beugny (CCSA) au sujet du non-labour

Bilan 2020

66 notifications des DDTM

Récépissés de déclarations:

- Sondage de recherche d'eau : 38 soit 57,6%
- Prélèvement d'eau : 20 soit 30,3%
- Travaux de rénovation de l'ouvrage d'art , Croisilles & Vis-en-Artois
- Régularisation de 3 plans d'eau et d'un forage, Sains les Marquion
- Vidange et curage d'un plan d'eau, Marquion
- Epandage des boues STEP Henin Beaumont
- Rejet des eaux pluviales issues d'un lotissement, Palluel

Arrêté du Conseil Départemental

- Aménagement foncier agricole et forestier lié au projet du Canal Seine Nord Europe

Arrêté de mise en demeure

- Régularisation de situation, Hannescamps

Bilan 2021

7 juillet 2021 : CT 4 "Information et sensibilisation", Wavrechain-sous-Faulx

- Systèmes d'assainissement collectif présentés par Noréade
- Eco-gestes à mettre en place au quotidien

18 novembre 2021 : CLE élargie, Lécluse

- Avancement du Canal Seine Nord Europe

Thèmes abordés : étanchéité du canal, programme de compensation et impact sur les captages eau potable

Changement d'animatrice SAGE : Céline Blin -> Séverine Ramette

Bilan 2021

96 notifications des DDTM

Récépissés de déclarations:

- Sondage de recherche d'eau : 37 soit 38,5%
- Prélèvement d'eau : 23 soit 24,0%
- Forage d'essai : 7 soit 0,07%
- Construction STEP : Etaing, Villers-les-Cagnicourt & Bourlon
- Rejet des eaux pluviales issues d'un lotissement : 3
- Aménagement foncier lié au projet Canal Seine Nord Europe
- Mise en place de piézomètres : 8
- Travaux de remplacement d'un passage busé : 6
- Régularisation d'un plan d'eau, Hannescamps
- Modification de la composition intercommunale foncier du lot 3, Dept 62
- Lotissement, Hem-Lenglet + Féchain

Arrêté d'opposition:

- Augmentation de prélèvement d'eau, Guémappe

Opposition tacite:

- rejet eaux pluviales lotissement, Récourt
- Lotissement de 37 parcelles, Arleux

Mise en demeure:

- Régularisation après forage, remblais et construction d'un plan d'eau en zones humides, Baralle

Etude volumes prélevables

Avancement étude volumes prélevables

- **31 mars** : Réunion Agence de l'eau - Définition des objectifs 2022
  --> Réflexion de la mise en place d'une étude volumes prélevables

- **31 mai** : Présentation en CLE de la méthode recommandée par l'Agence de l'eau pour mener l'étude

- **28 juin** : l'Agence de l'Eau Artois-Picardie annonce mener cette étude sur l'ensemble des SAGE fin 2022

- **7 juillet** : Demande d'information sur l'association du SAGE Sensée dans le déroulement de cette étude

- **30 août :** Informations sur la méthodologie et le cahier des charges présentées en CPMNP le 16 septembre

- **16 septembre** : Étude réalisée par l'AEAP/BRGM en 2023 sur l'ensemble des SAGE - 6 prioritaires dont la Sensée

Étude peu approfondie -- > Étude Débit Minimum Biologique à lancer par le SAGE d'ici fin d'année / début d'année prochaine pour compléter l'étude hydraulique globale
+ Etude HMUC (Hydrologie / Milieux / Usages / Climat)

Point sécheresse

DDTM 59 + 62

Départements & Masses d'eau du SAGE Sensée

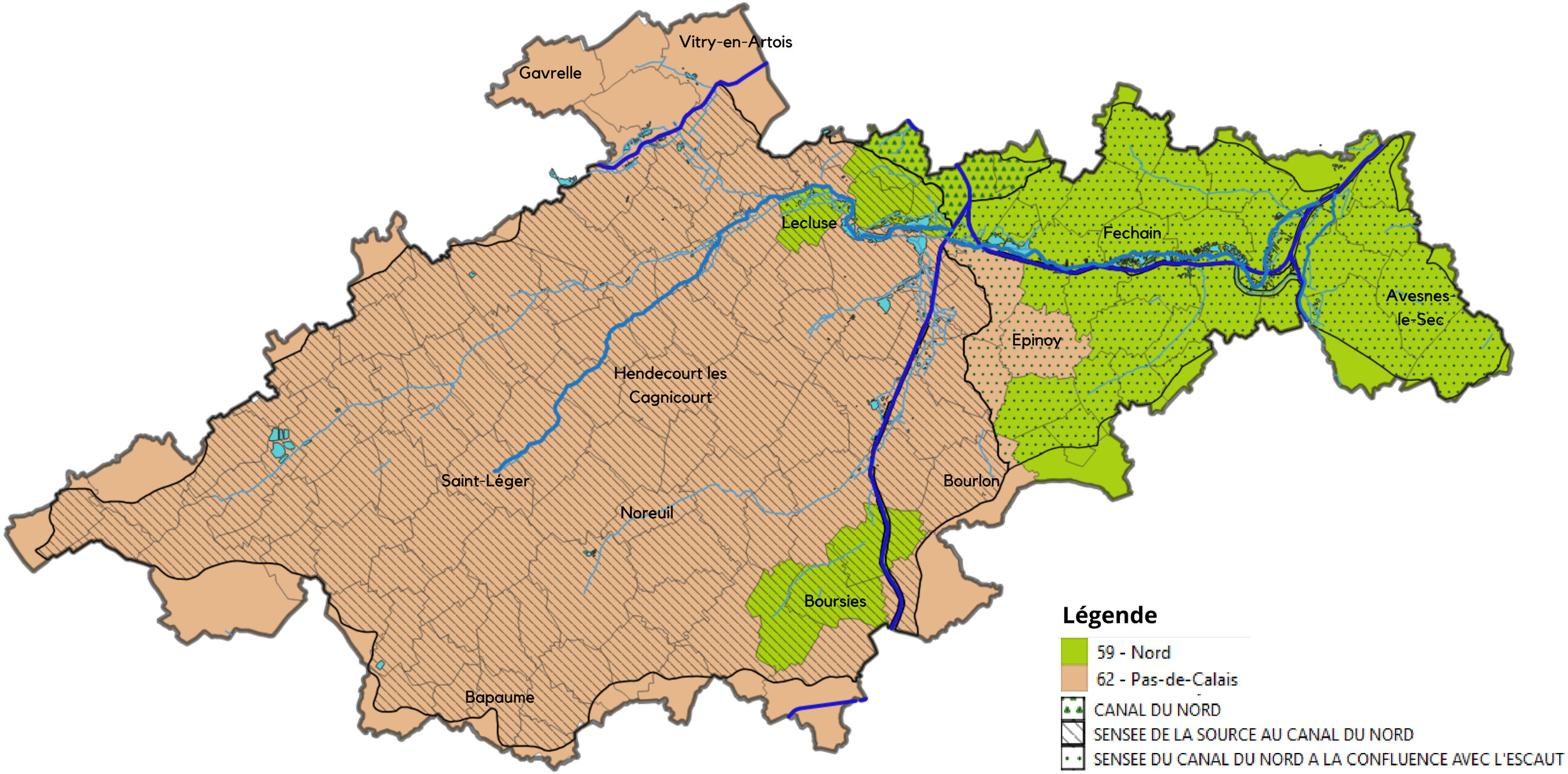

Les documents et actualités du SAGE sont à retrouver sur:

LE SITE INTERNET

https://sage-sensee.fr/

LA PAGE FACEBOOK

SAGE de la Sensée

sage.sensee@symea.net

09 65 19 37 25